



Controleer met precisie uw contactgegevens

Neem even de tijd voor digitale bereikbaarheid



VZVZ.

ZORG-AB, daar bereikt u uw collega's mee

Het succes van digitale gegevensuitwisseling in de zorg staat of valt met de bereikbaarheid van zorgaanbieders. Een foutief e-mailadres? Dat betekent dubbel werk voor u als zorgaanbieder. De patiënt of cliënt ervaart ongemak en onbegrip. ZORG-AB is een centraal, digitaal adresboek waarin meerdere bronnen gecombineerd worden. Alle zorgpartijen kunnen dit gebruiken.

Met ZORG-AB zijn alle adres- en contactgegevens op één plek beschikbaar. Uw collega's zijn, net als u, beter vindbaar. Ook wordt het makkelijker om te controleren of uw gegevens nog kloppen en ze aan te passen als dat nodig is.

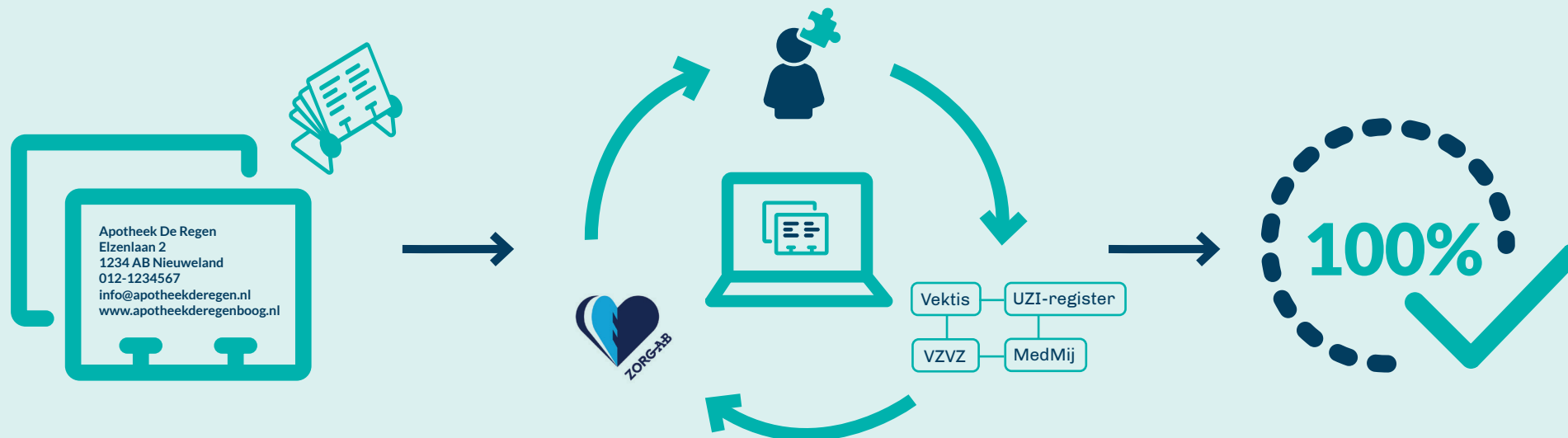

Met ZORG-AB meer kwaliteit in uw adresboek:

- Alle benodigde informatie om elektronische communicatie mogelijk te maken staat op één plek.
- Zorgpartijen kunnen snel en accuraat met elkaar communiceren.
- Alle zorgpartijen kunnen ZORG-AB gebruiken, ongeacht de infrastructuur die voor de uitwisseling van medische gegevens wordt gebruikt.



Het doel is dat alle adres- en contactgegevens op één plek beschikbaar zijn. Om dat te bereiken wordt gewerkt aan de optimalisatie van:

- Het ontsluiten van meerdere bronnen.
- Rapportage van inconsistente gegevens in verschillende bronnen bij zorgaanbieders.
- De mogelijkheid voor GGZ instellingen om zelf de eigen gegevens in het webportaal te controleren, aan te vullen en bij de bron aan te passen.



Eén van de toepassingsvoorbeelden uit de praktijk: behandelaar verstuurt recept naar apotheek



VZVZ.

Psychiater Van den Burg heeft spreekuur en mevrouw Slaker heeft een afspraak.



Tijdens het spreekuur komt psychiater Van Den Burg tot de conclusie dat de medicatie moet worden aangepast. Hij schrijft een recept voor.



Door ingebouwde ZORG-AB in het EPD kan het EPD online de juiste adresgegevens opvragen voor de apotheken waarvan nog niet eerder de adresgegevens zijn opgehaald of waarvoor het verzenden is mislukt.

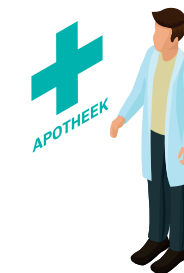
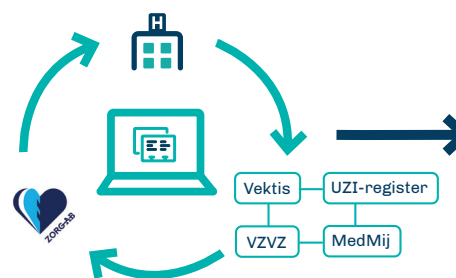

Aangezien het lastig is om de digitale adresgegevens voor apotheken in het informatiesysteem van de GGZ instelling actueel te houden, is een koppeling gemaakt met ZORG-AB.