



ZORG-ID Mobiel

Als u geen UZI-pas wilt of kunt gebruiken, dan is er een alternatief voor de UZI-pas in de vorm van de ZORG-ID Mobiel waarbij u gebruikt maakt van een smartphone.

ZORG-ID kent ook een ZORG-ID Smartcard die net zo werkt als een UZI-pas,

Over ZORG-ID Mobiel



Voor veilige identificatie en voor toegang tot en uitwisseling van medische gegevens.



Alle mandaten die aan de zorgmedewerkers zijn toegekend, blijven gelden.



ZORG-ID installeert u eenvoudig op uw smartphone.



ZORG-ID Mobiel is gratis voor zorgaanbieders en applicatieleveranciers/softwareleveranciers.



Inloggen door een QR-code te scannen met uw smartphone.



Zorgaanbieder beheert zelf de uitgegeven ZORG-ID identiteiten via het ZORG-ID Portaal.



Is persoonsgebonden en kan bij meerdere organisaties gebruikt worden (voorheen gastgebruik).



Aan de slag met de ZORG-ID Mobiel

Om met ZORG-ID Mobiel te gaan werken vragen we vertegenwoordigers van zorgaanbieders hun praktijk eenmalig te registreren met hun UZI-pas. Dit kan via [het digitale aanvraagformulier](#). Na het registreren van de organisatie en valideren ervan via een UZI-pas. Doorloop daarvoor de volgende stappen:

1. Activeer een zorgaanbieder binnen ZORG-ID.
2. Medewerkers installeren ZORG-ID Mobile App op de smartphone vanuit app-store van iOS of Android.
3. Beheerder controleert de uit te geven identiteit op basis van WID middelen (HRM-functie).
4. Medewerker krijgt de ZORG-ID Mobile identiteit via een QR-code voor de smartphone.
5. Applicatie toont een QR-code om in te bij het inloggen.
6. Met 1 klik op de smartphone is de medewerker ingelogd.

Let op:

- Overzetten van UZI-attributen is mogelijk, maar er kan nog geen gekwalificeerde handtekening gezet worden. Met de komst van Dezi wordt dit wel mogelijk.
- Via ZORG-ID wordt Dezi beschikbaar. Tot die tijd kunnen mandaten voor het LSP alleen worden aangemaakt met een UZI-zorgverlenerspas.
- Scan ID-kaart, paspoort of rijbewijs met de ZORG-ID WID Scan Mobile App:
 - Patiënt snel inschrijven
 - LSP raadplegen via AORTA

Applicatie zorgaanbieder

Leveranciers moeten de applicatie geschikt maken voor ZORG-ID Mobiel. Informeer bij uw leverancier wat de mogelijkheden zijn.

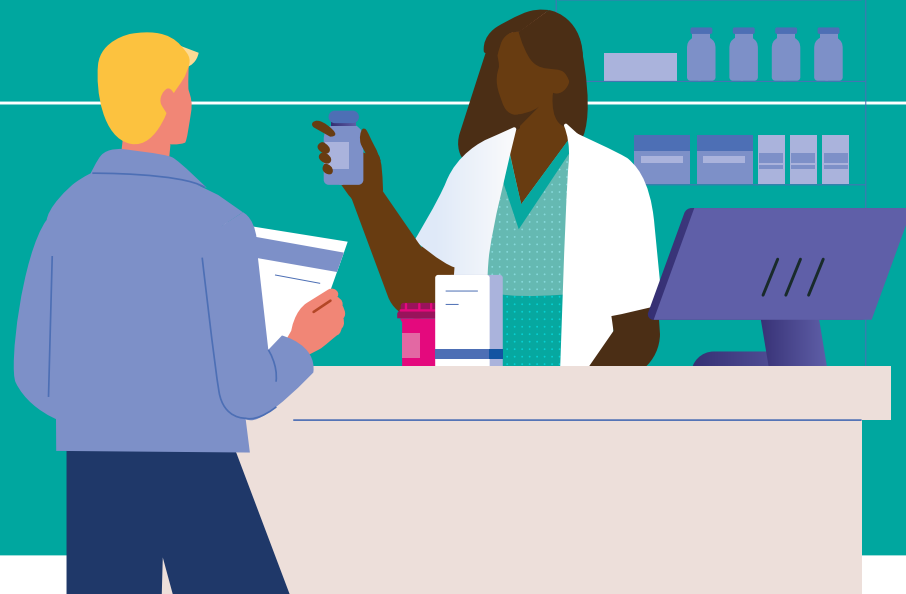

Hoe kan ik de ZORG-ID Mobiel beheren?

Na registratie van de zorgaanbieder wordt de vertegenwoordiger automatisch administrator. Als administrator regelt u het beheer van de ZORG-ID via het ZORG-ID Portaal. Inloggen op dit portaal kan met een smartphone en de ZORG-ID Mobile App. U kunt dan:

1. ZORG-ID identiteiten blokkeren en deblokkeren of intrekken.
2. ZORG-ID identiteiten aan uw eigen organisatie koppelen of juist ontkoppelen.

De administrator kan andere/meerdere beheerders aanwijzen voor deze taken. Zij ontvangen hiervoor een ZORG-ID Mobile App ID. Bij toekomstige doorontwikkeling van de ZORG-ID worden de beheeropties uitgebreid.



ZORG-ID Mobiel is geschikt voor het LSP en zal ook worden gebruikt voor VECOZO-diensten.



Meer weten?
Scan de QR-code of ga direct naar www.vzvz.nl/zorg-id-mobiel